

**Agenzia del Territorio
CATASTO FABBRICATI
Ufficio Provinciale di
Messina**

Dichiarazione protocollo n. ME0277016del 30/09/2011
Planimetria di u.i.u. in Comune di Barcellona Pozzo Di Gotto
Vicolo I Dei Medici civ. 22

Identificativi Catastali:
Sezione:
Foglio: 12
Particella: 373
Subalterno: 3

Compilata da:
Greco Francesco
Iscritto all'albo:
Geometri
Prov. Messina N. 3159

Scheda n. 1 Scala 1:200

PIANO TERRA h=300 cm

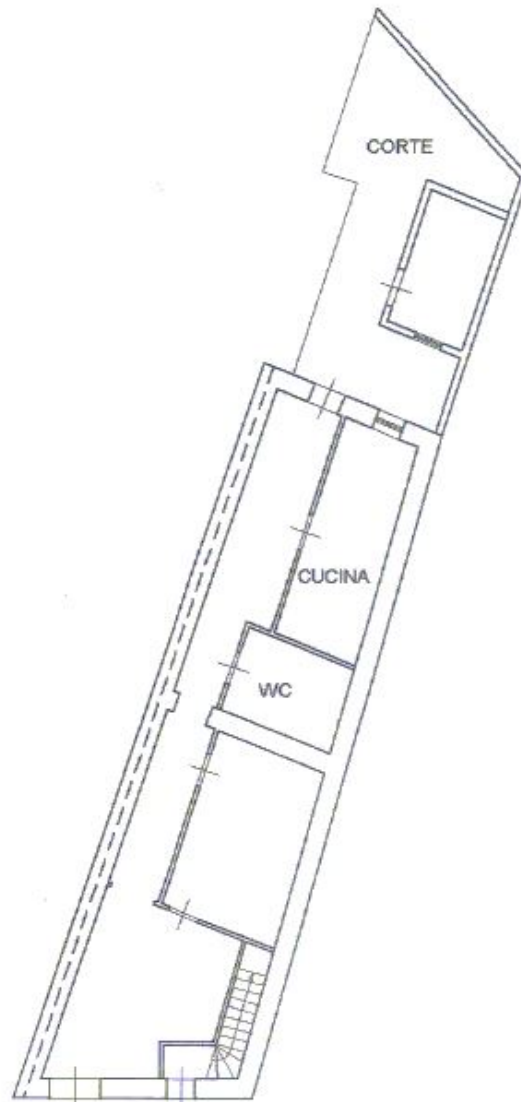

ima planimetria in atti

MODULARIO
F. 02 - 496



MINISTERO DELLE FINANZE
DIREZIONE GENERALE DEL CATASTO E DEI SERVIZI TECNICI ERARIALI

Mod. A (Nuovo Catasto Edilizio Urbano)

Lire
350

NUOVO CATASTO EDILIZIO URBANO

(D. DECRETO-LEGGI 23 APRILE 1980, N. 642)

Planimetria dell'immobile situato nel Comune di BARCELLONA P.G. Via VICO 1° MEDICI, 18

Ditta RECUPERO MARIO FU GIUSEPPE

Allegata alla dichiarazione presentata all'Ufficio Tecnico Erariale di MESSINA

Foglio #12 P.M. 373 Per Frazion.
ASSIGN. FOGLIO 12 PART. 343 sub 16?

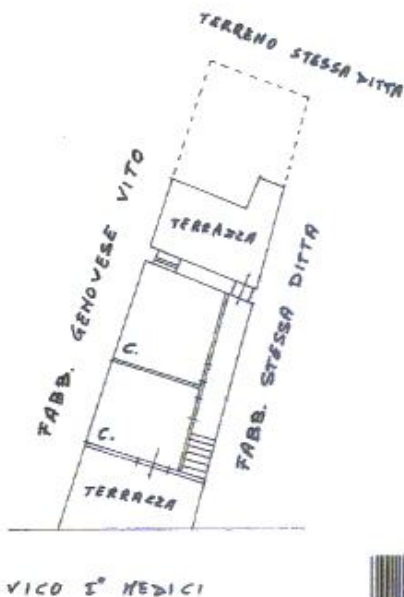

0017440



ORIENTAMENTO



SCALA DI 1:200

SPAZIO RISERVATO PER LE ANNOTAZIONI D'UFFICIO

DATA
PROT. N°

Compilato dal GEOMETRA
SEBASTIANO BUCCA
(Titolo, nome e cognome del tecnico)

Iscritto all'Albo dei GEOMETRI
della Provincia di MESSINA

DATA

FIRMA: [Signature]

ma planimetria in atti