

**Agenzia del Territorio
CATASTO FABBRICATI
Ufficio Provinciale di
Messina**

Dichiarazione protocollo n. ME0202149 del 01/12/2004
Planimetria di u.i.u. in Comune di Barcellona Pozzo Di Gotto
Via Caltanissetta civ.

Identificativi Catastali:
Sezione:
Foglio: 22
Particella: 1199
Subalterno: 6

Compilata da:
Recupero Carmelo
Iscritto all'albo:
Ingegneri
Prov. Messina N. 864

Scheda n. 1 Scala 1:200

PIANTA PIANO 1/s

H=2,80

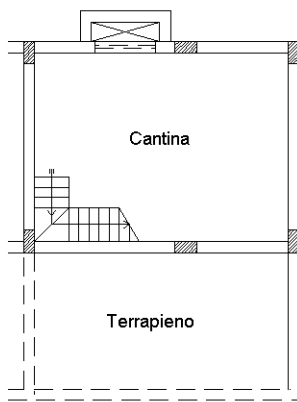

PIANTA PIANO TERRA

H=2,90

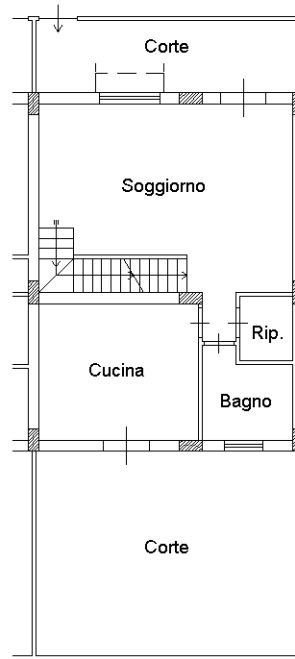

PIANTA PIANO PRIMO

H=3,00

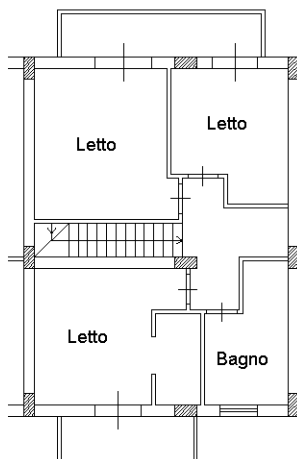

Nord

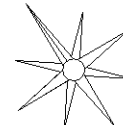

Ultima planimetria in atti

Catasto dei Fabbricati - Situazione al 12/10/2023 - Comune di BARCELLONA POZZO DI GOTTO(A638) - < Foglio 22 - Particella 1199 - Subalterno 6 >
VIA CALTANISSETTA Piano S1-T - 1